



## COLEGIO SANTA MARÍA

Girardot Cundinamarca 2020

PERIODO:3

Semana 4

GRADO 4

DOCENTE TITULAR: ANGELA PATRICIA ALMANZA



### Guía Orientadora

La siguiente Información es para dar a conocer la planeación y horario de clase, para esta semana.

Ética y Valores

Fecha	Hora	Tema	Aplicación
Miércoles/05/08	8:30 a 9:30 .am.	Áreas funcionales de un proyecto empreendedor.	Zoom

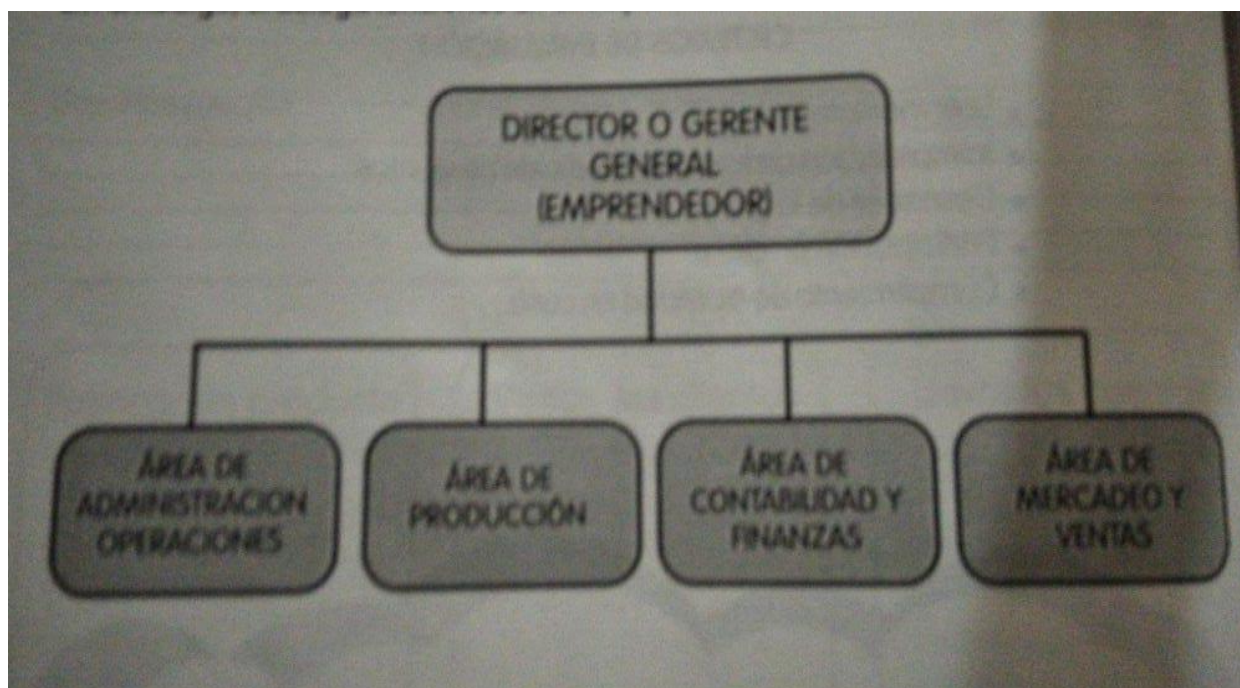



## COLEGIO SANTA MARÍA

Girardot Cundinamarca 2020

PERIODO:3

Semana 4

GRADO 4

DOCENTE TITULAR: ANGELA PATRICIA ALMANZA

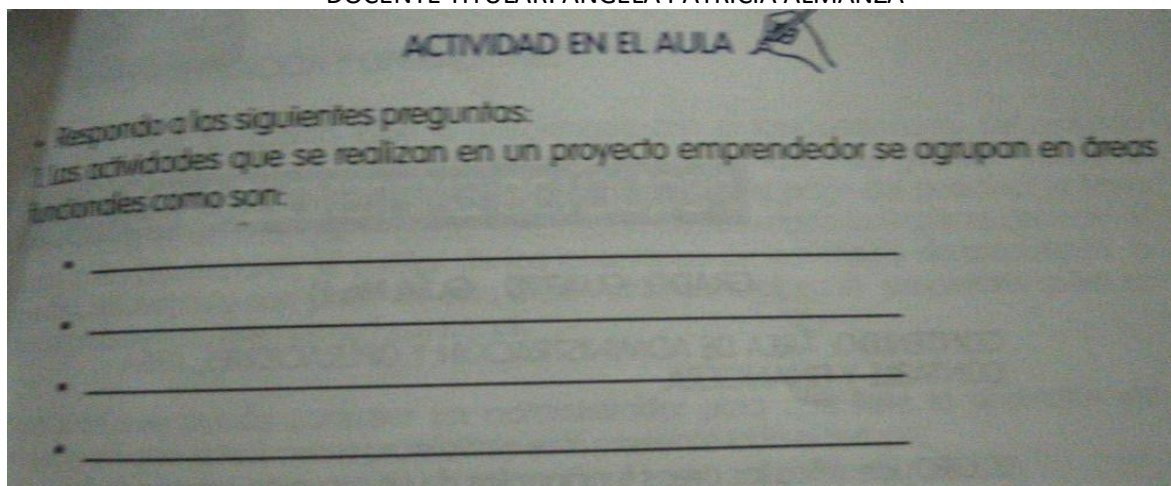

### 2. Que áreas funcionales se encuentran en el colegio y quienes pertenecen a ella

Enviar evidencias al correo:

[angelacolegiosantamariagdot@gmail.com](mailto:angelacolegiosantamariagdot@gmail.com)

#### Metodología de trabajo:

1. Para el uso de la aplicación Zoom Recibirá una invitación en el grupo de WhatsApp, donde encontraran el enlace para ingresar.
2. El estudiante deberá asistir puntualmente a la clase virtual se llamará a lista y se grabará la clase como evidencia de está.
3. Deberá tener sus implementos de estudio a la mano (Cuaderno, cartuchera) todo lo necesario para la clase.
4. No se atenderán en horas de la tarde a estudiantes y padres de familia, se debe aprovechar al máximo las clases virtuales de la jornada de la mañana.
5. Se atenderán a los padres que tengan dudas respecto a la clase (WhatsApp), los miércoles de 7:30 a 8:30 a.m.



# COLEGIO SANTA MARÍA

Girardot Cundinamarca 2020

PERIODO:3

Semana 4

GRADO 4

DOCENTE TITULAR: ANGELA PATRICIA ALMANZA



"Un problema es una oportunidad para que puedas dar lo mejor de ti." Duke Elling